

Missions liées à l'international



39 %

des diplômé·e·s ont des missions à l'étranger



Taille de l'entreprise



- Moins de 10 employés
- De 10 à 250 employés
- De 250 à 5000 employés
- Plus de 5000 employés

Fonction principale

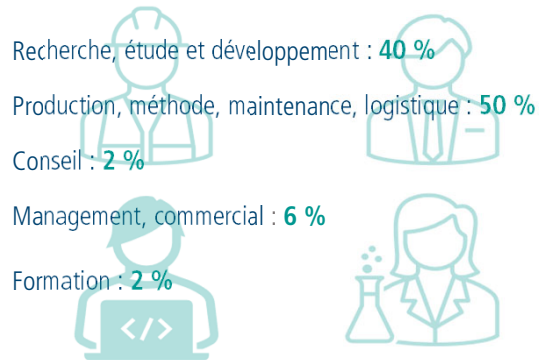

Les secteurs qui recrutent

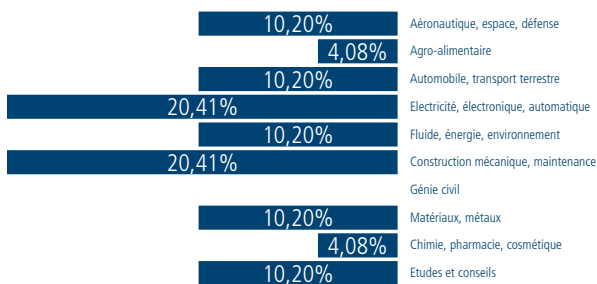

1ères responsabilités

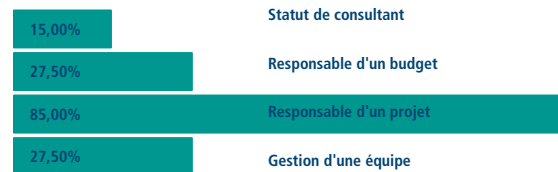

Intégration du développement durable dans la mission



61 %

Canaux d'embauche



Critères de choix du 1er emploi

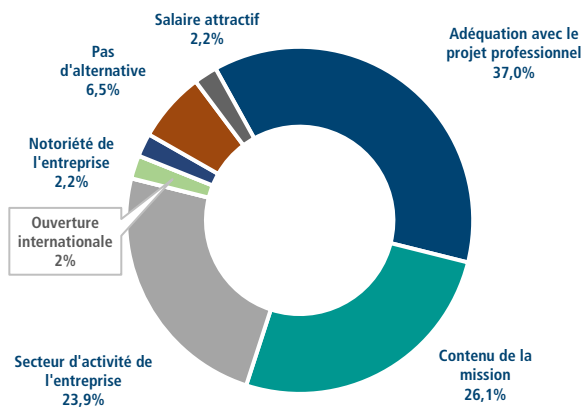

École d'Ingénieurs de la HELHa - Master Ingénieur Industriel

Point sur la situation des diplômés
2024 de l'École d'Ingénieurs HELHA

76 Ingénieurs ont été diplômés en 2024

Enquête en ligne janvier 2025

Taux de réponse : 91 %

Conception et traitement des données :

William Huberland

Denis Dindeleux

Observatoire des métiers

Nombre de diplômé·e·s

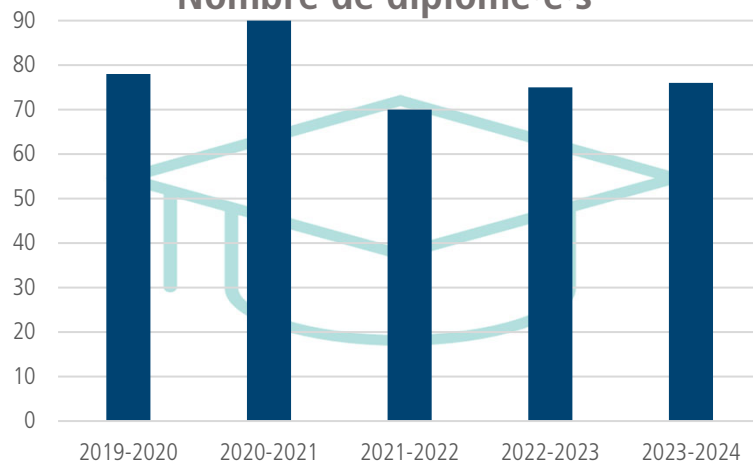

Taux d'employabilité
au 31 janvier 2025

83 %



Diplômé·e·s entre 2020 et 2024



Salaire médian

3000 €



Avantages

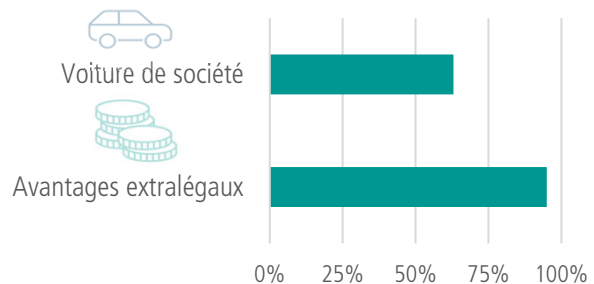

Type de contrat de travail

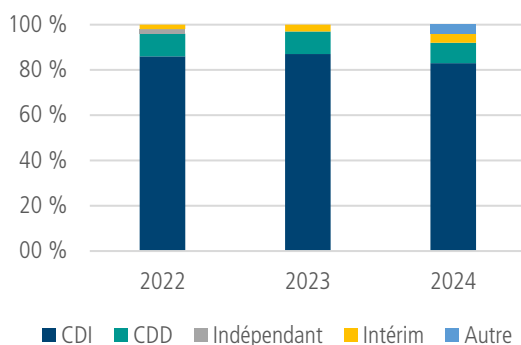

Délai moyen de recherche du
premier emploi

